

令和6年度

議会要覧

由利本荘市



【鳥海山と子吉川】

由利本荘市議会事務局

目 次

由利本荘市の概要

1. 位置・地勢・土地.....	1
2. 人口の概要.....	2
3. 気象.....	2
4. 予算概要.....	3
5. 主要施策.....	5
6. 友好都市.....	6
7. 歴代市長.....	6

議 会

1. 歴代議長.....	7
2. 歴代副議長.....	7
3. 議員名簿.....	7
4. 議員の定数・任期.....	8
5. 議長交際費.....	8
6. 議員報酬月額（特別職の給料月額）.....	8
7. 政務活動費.....	8
8. 行政視察旅費.....	8
9. 旅費.....	8
10. 常任委員会.....	9
11. 特別委員会.....	9
12. 会派.....	9
13. 議会運営委員会.....	9
14. 議案の送付.....	9
15. 一般質問.....	9
16. 代表質問.....	10
17. 予算の審査.....	10

18. 決算の審査	10
19. 会議録	10
20. 議会報	11
21. 市民と語る会	11
22. 本会議の中継	11
23. 議会ホームページ.....	11
24. 事務局組織.....	11

市章・市民憲章・市の花・市の木・市の鳥.....	12
---------------------------------	-----------

由利本荘市行政機構図	13
-------------------------	-----------

由利本荘市の概要

1. 位置・地勢・土地

由利本荘市は、平成17年3月22日に、本荘市、矢島町、岩城町、由利町、大内町、東由利町、西目町、鳥海町の1市7町が合併し誕生しました。

秋田県の南西部に位置し、北は秋田市、南はにかほ市、山形県酒田市・遊佐町・真室川町、東は大仙市・横手市・羽後町・湯沢市に接し、県都秋田市には20km～60kmの圏内にあります。

南に標高2,236mの秀峰鳥海山、東に出羽丘陵を背し、中央を一級河川子吉川が貫流して日本海に注ぎ、鳥海山と出羽丘陵に接する山間地帯、子吉川流域地帯、日本海に面した海岸平野地帯の3地帯から構成されています。

地 域	極東 東由利地域	東経	140° 21' 21"	東西 約32. 3km
	極西 西目地域	東経	139° 58' 49"	
	極南 鳥海地域	北緯	39° 00' 49"	南北 約64. 7km
	極北 岩城地域	北緯	39° 35' 54"	
面 積	1, 209. 59㎢ 【全国都道府県市町村別面積調(令和5年1月1日現在)】			
海 抜	最高	1, 757m(県内最高点)	鳥海山百宅口登山道・唐獅子平避難小屋近くの県境	
	最低	0m	日本海	
市役所の位置	尾崎17番地	東経	140° 02' 56"	
		北緯	39° 23' 09"	



【地目別面積】

平成29年10月1日現在

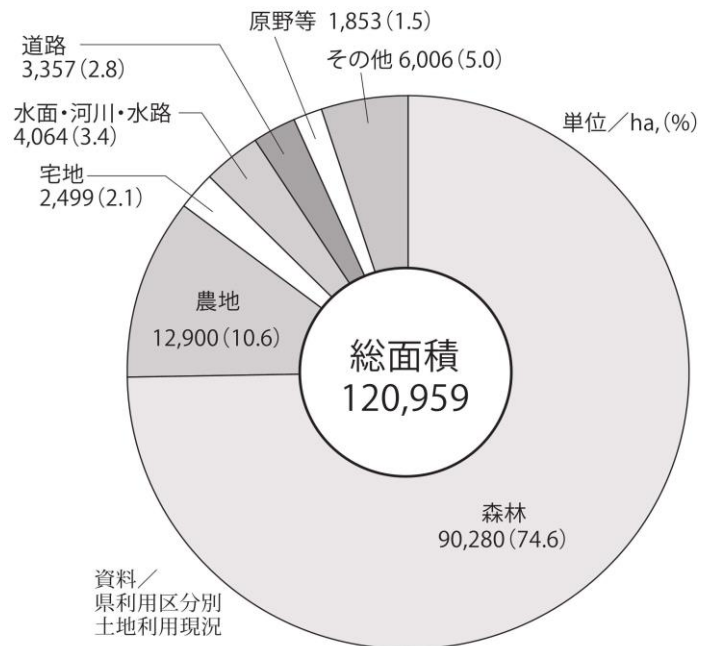

2. 人口の概要

①人口・世帯数の推移

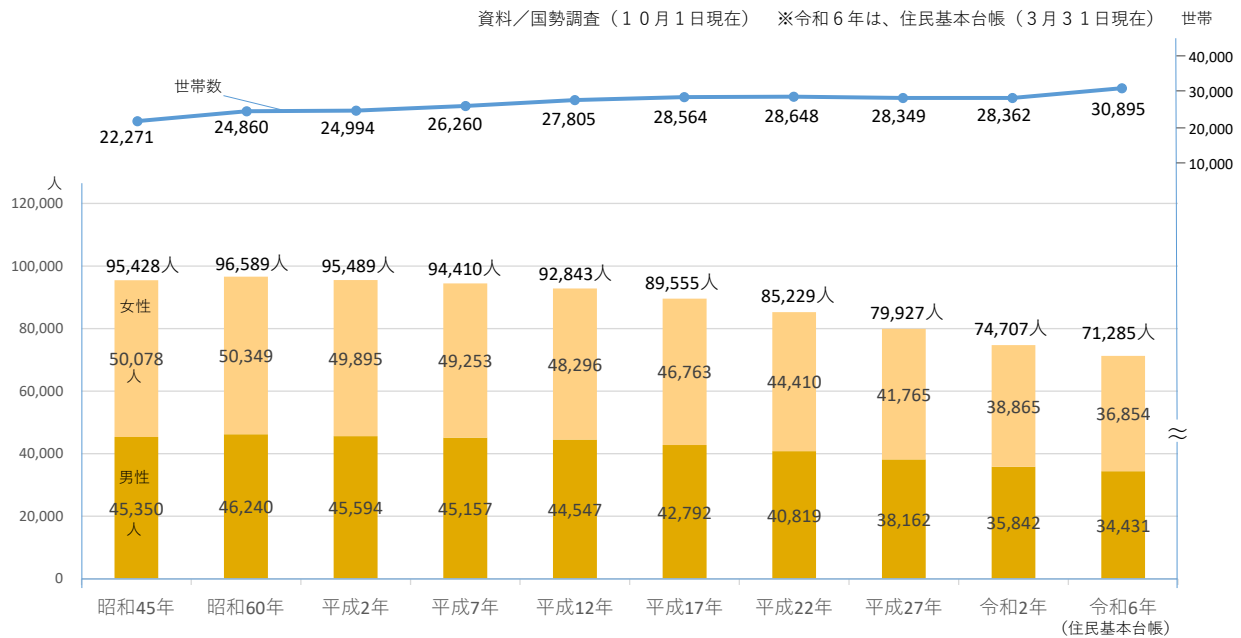

②産業別就業人口（15歳以上）の推移

資料／国勢調査（人）

	平成17年	平成22年	平成27年	令和2年
第1次産業	5,207	4,499	4,328	3,788
第2次産業	15,129	13,070	11,879	11,786
第3次産業	23,515	22,660	22,288	21,546
分類不能	170	498	383	390
計	44,021	40,727	38,878	37,510

3. 気象

資料／気象庁

区分	気温 (°C)		降水量 (mm)		最深雪量 (cm)		日照時間 (h)	
	令和5年月平均		令和5年月計		令和5年月計		令和5年日照時間	
	本荘	矢島	本荘	矢島	本荘	矢島	本荘	矢島
1月	1.5	-0.5	135.5	205.0	13	66	30.7	32.0
2月	1.6	0.0	121.0	138.0	23	79	52.8	55.7
3月	7.3	5.4	92.0	91.0		48	220.4	194.1
4月	11.0	10.0	106.0	94.0		1	206.6	199.9
5月	15.2	14.5	136.5	141.0			250.8	235.5
6月	21.1	20.3	75.0	106.5			171.1	166.2
7月	24.8	24.1	263.0	289.5			199.7	202.6
8月	28.9	27.9	35.0	56.0			319.1	292.8
9月	23.9	22.9	214.0	204.5			166.4	135.5
10月	14.8	13.5	256.0	285.5			142.0	134.4
11月	10.1	8.6	358.5	552.0	6	15	83.6	85.6
12月	4.0	2.5	197.0	279.5	32	50	41.1	43.3
全年	13.7	12.4	1,989.5	2,442.5	32	79	1,884.3	1,777.6

4. 予算概要

(1) 令和6年度 一般会計歳入・歳出

(単位：千円)

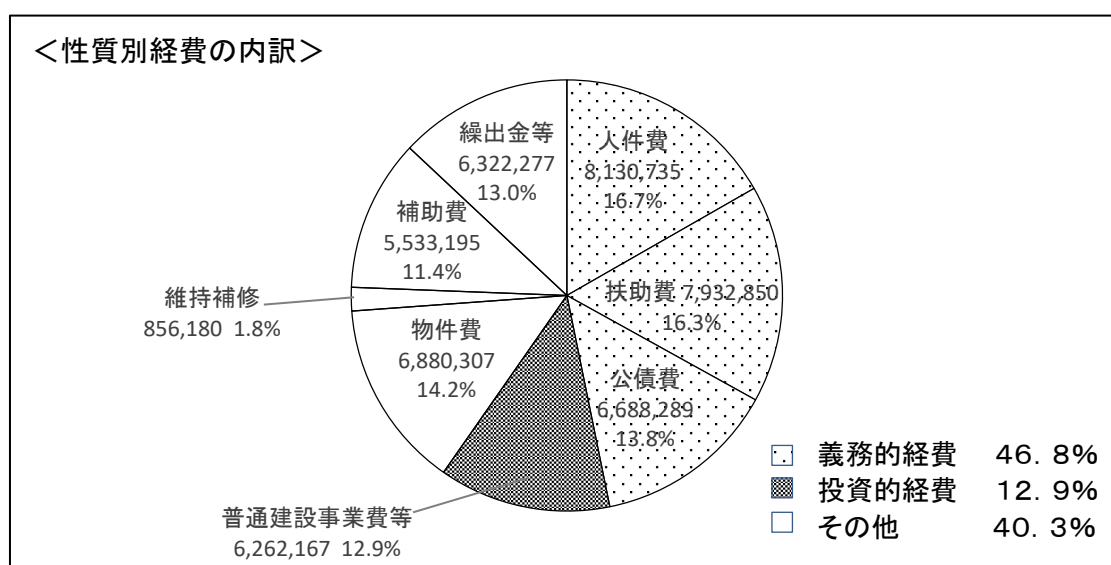
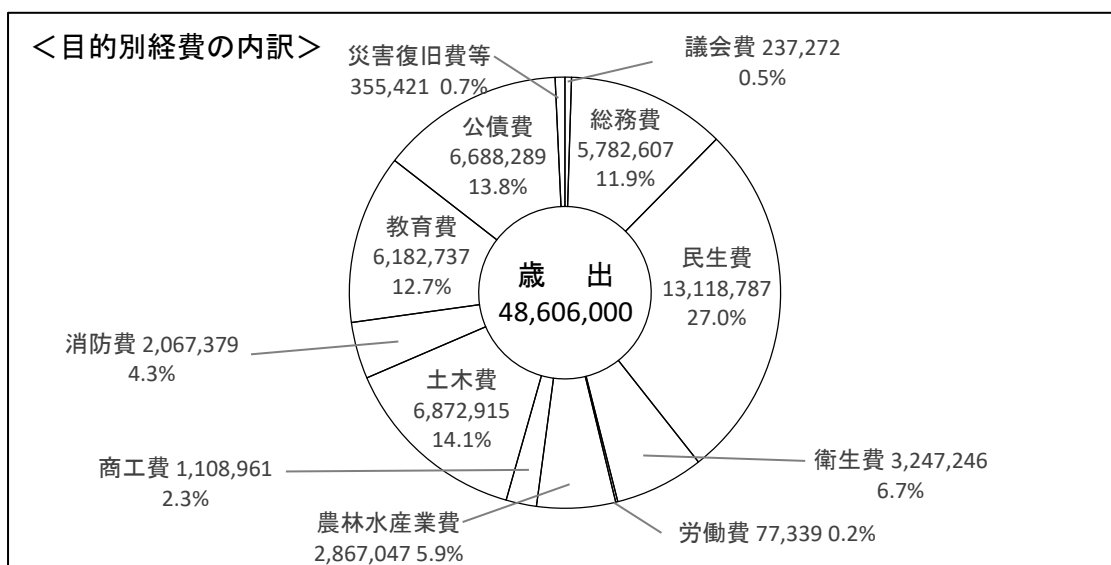
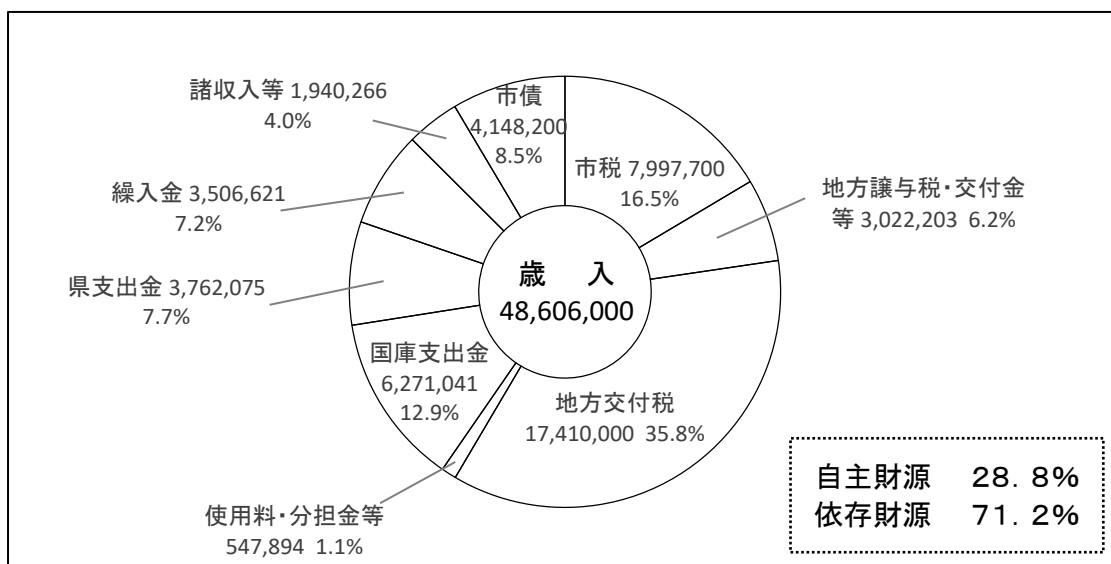

※構成比は、端数処理のため合計が一致しない場合もある。

(2)令和6年度会計別予算一覧表

一般会計

(単位:千円)

区	分	本年度予算	前年度予算	比較増減		
				比較増減	増減率(%)	
議	会	費	237,272	247,521	△ 10,249	△ 4.1
総	務	費	5,782,607	5,821,763	△ 39,156	△ 0.7
民	生	費	13,118,787	12,758,079	360,708	2.8
衛	生	費	3,247,246	3,238,609	8,637	0.3
労	働	費	77,339	114,354	△ 37,015	△ 32.4
農	林	水	2,867,047	2,745,040	122,007	4.4
商	工	費	1,108,961	1,187,790	△ 78,829	△ 6.6
土	木	費	6,872,915	6,113,887	759,028	12.4
消	防	費	2,067,379	2,177,928	△ 110,549	△ 5.1
教	育	費	6,182,737	6,683,241	△ 500,504	△ 7.5
災	害	復	305,421	5,400	300,021	5555.9
公	債	費	6,688,289	6,616,388	71,901	1.1
予	備	費	50,000	50,000	0	0.0
合	計		48,606,000	47,760,000	846,000	1.8

特別会計

(単位:千円)

区	分	本年度予算	前年度予算	比較増減		
				比較増減	増減率(%)	
国	民	健	8,420,942	8,724,440	△ 303,498	△ 3.5
後	期	高	1,077,639	1,011,371	66,268	6.6
診	療	所	148,532	145,290	3,242	2.2
情	報	セ	204,291	260,000	△ 55,709	△ 21.4
奨	学	資	49,259	55,374	△ 6,115	△ 11.0
介	護	サ	17,893	34,103	△ 16,210	△ 47.5
ス	キ	一	89,202	53,715	35,487	66.1
小	友	財	2,160	2,935	△ 775	△ 26.4
北	内	越	16	16	0	0.0
松	ヶ	崎	999	788	211	26.8
合	計		10,010,933	10,288,032	△ 277,099	△ 2.7

企業会計

(単位:千円)

区	分	本年度予算	前年度予算	比較増減		
				比較増減	増減率(%)	
水	道	事	4,471,031	6,284,030	△ 1,812,999	△ 28.9
下	水	道	6,414,867	6,465,873	△ 51,006	△ 0.8
ガ	ス	事	1,732,171	1,864,734	△ 132,563	△ 7.1
合	計		12,618,069	14,614,637	△ 1,996,568	△ 13.7

5. 令和6年度 主要施策（重点施策「3つの柱」に基づく主な事業と予算額〈単位：千円〉）

【1】若者・女性の地域定着と切れ目のない子育て支援

・ 起業・事業承継支援補助事業	3, 000
・ プロモーション会議	6, 400
・ 結婚新生活支援事業	13, 500
・ 母子保健事業	64, 700
・ 福祉医療費支給事業	652, 700
・ 子育て支援金事業	25, 000
・ 本荘東小学校建設事業	1, 273, 200
・ 新山小学校改築事業	819, 600
・ ゆりほんICT子供の学びアップデートプラン	12, 200

【2】大規模プロジェクトなどを活かした関係人口の拡大と地域産業の振興

・ ゆりほんスマイルフェスタ開催事業	5, 500
・ 外貨獲得加速化推進事業	13, 100
・ 住みたいまちり・ブランディング事業	2, 600
・ 農業生産環境負荷低減推進事業	2, 300
・ 担い手確保・省力化支援事業	7, 900
・ 森林経営管理事業	186, 200
・ 道路交通安全施設等整備事業（一番堰薬師堂線）	200, 600
・ 社会資本整備総合交付金事業（百宅線）	545, 000

【3】誰もが安全安心に暮らせるまちづくり

・ 感染症等予防対策事業	173, 900
・ 軽度・中度難聴者補聴器購入費助成事業	3, 000
・ 内水浸水対策事業	38, 000
・ むこう三軒両隣・たすけあい事業	900
・ ハザードマップ作成事業	1, 100
・ コミュニティバス運行事業	132, 700
・ 元気な地域づくりチャレンジ事業	7, 100
・ 新ごみ処理施設整備事業	286, 700

○ その他事業

・ 資格取得支援助成事業	1, 500
・ 国際交流事業	9, 700
・ 総合計画策定事業	10, 800
・ デジタルデバイド解消事業	1, 900

6. 友好都市

- (1) 国内 福島県いわき市、長野県佐久市、香川県高松市、香川県丸亀市
(2) 国外 中華人民共和国無錫市、大韓民国梁山市、ハンガリーヴァーツ市

7. 歴代市長

代	氏名	就任	退任
初代	柳田 弘	平成17年4月17日	平成21年4月16日
2代	長谷部 誠	平成21年4月17日	平成25年4月16日
		平成25年4月17日	平成29年4月16日
		平成29年4月17日	令和3年4月16日
3代	湊 貴信	令和3年4月17日	現職

議 会

1. 歴代議長

代	氏 名	就 任
初代	齋藤 栄一	平成17年 3月24日
2代	井島 市太郎	平成17年11月10日
3代	渡部 功	平成21年11月13日
4代	鈴木 和夫	平成25年11月12日
5代	渡部 聖一	平成29年11月14日
6代	三浦 秀雄	令和 元年11月12日
7代	伊藤 順男	令和 3年11月 9日
8代	長沼 久利	令和 5年11月17日

2. 歴代副議長

代	氏 名	就 任
初代	村上 亨	平成17年 3月24日
2代	齋藤 作圓	平成17年11月10日
3代	土田 与七郎	平成21年11月13日
4代	佐々木 慶治	平成25年11月12日
5代	佐藤 勇	平成29年11月14日
6代	高橋 和子	令和 元年11月12日
		令和 3年11月 9日
7代	佐藤 健司	令和 5年11月17日

3. 議会議員名簿（令和6年4月1日現在）

◆委員長◇副委員長

	氏 名	住 所	年齢	常任委員会	特別委員会等	所属会派
1	阿部 十全	北裏地101-1	73	総 務		無所属
2	小川 幾代	石脇字赤はげ1-115	38	産業建設	議会報	立憲民主党
3	佐藤 正人	西沢字上屋敷56	62	教育民生	◆議会報	公明党
4	佐々木 隆一	西目町沼田字乙助淵14	76	◇教育民生	議会報	日本共産党
5	大友 孝徳	大猷町171-4	61	総 務	議会報	市民の窓口
6	松本 学	西目町沼田字新道下512-8	44	産業建設		市民の窓口
7	佐藤 義之	矢島町元町字新所53	63	◇総 務	議会運営、議会報	高志会
8	佐藤 健司	薬師堂字堂ノ下49	64	産業建設	副議長	高志会
9	小松 浩一	万願寺字館ノ内55-3	62	教育民生	◆議会運営	高志会
10	泉谷 起馬	八幡下161-3	34	◆産業建設	議会報	高志会
11	甫 仮貴子	薬師堂字二本木124-3	50	教育民生	議会運営、◇議会報	高志会
12	堀井 新太郎	岩城内道川字風平35-3	50	総 務		高志会
13	欠 員					
14	三浦 晃	矢島町元町字九日町116	67	◇産業建設	◇議会運営、議会報	サキホコレ
15	正木 修一	大倉沢字沖田94	66	◆総 務		サキホコレ
16	吉田 朋子	石脇字山ノ神11-311	72	◆教育民生		高志会
17	高橋 信雄	町村字上ノ畑54-1	65	教育民生	議会運営	高志会
18	伊藤 順男	大谷字冷尻70-1	72	総 務		高志会
19	高橋 和子	鳥海町伏見字上原167-5	76	産業建設	議会運営	高志会
20	渡部 聖一	中梵天77-5	71	教育民生		高志会
21	三浦 秀雄	薬師堂字谷地300-11	74	産業建設		高志会
22	長沼 久利	東由利老方字西ノ浜14-16	68	総 務	議長	高志会

※ 議会報 … 議会報編集特別委員会

4. 議員の定数・任期

条例定数	現員数	欠員	現議員の任期
22人	21人	1人	自 令和 3年11月 1日 至 令和 7年10月31日

5. 議長交際費 1,000千円 (市長交際費 2,500千円)

6. 議員報酬月額

- ・ 議 長 478,000円
- ・ 副 議 長 422,000円
- ・ 常 任 委 員 長 410,000円
- ・ 議会運営委員長 410,000円
- ・ 議 員 402,000円

※特別職の給料月額

- ・ 市 長 900,000円
- ・ 副 市 長 710,000円
- ・ 教 育 長 630,000円
- ・ 企 業 管 理 者 610,000円

7. 政務活動費

- ・ 交 付 対 象 会派及び会派に属しない議員
- ・ 交 付 額 (月 額) 会 派 15,000円×所属議員数
会派に属しない議員 15,000円

8. 行政視察旅費 (予算額)

- ・ 常 任 委 員 会 120,000円 (1人あたり)

9. 旅費

- ・ 宿 泊 費 (県外) 13,100円 (県内) 11,800円
- ・ 日 当 (県外) 2,600円
- ・ 費 用 弁 償

片道の行程	金額 (1日につき)
10km 未満	1,000円
10km 以上20km 未満	1,500円
20km 以上30km 未満	2,000円
30km 以上	2,500円

10. 常任委員会

- ・ 名称及び定数

総務常任委員会	8人
教育民生常任委員会	7人
産業建設常任委員会	7人

- ・ 任 期 2年（条例）
- ・ 選 任 方 法 希望を取りながら、各会派の議員数によって割り振る。

11. 特別委員会

- ・ 名称及び定数 議会報編集特別委員会 8人

12. 会派

- ・ 名称及び人数

高 志 会	13人
サキホコレ	2人
市民の窓口	2人
日本共産党	1人
公明党	1人
立憲民主党	1人

（無所属1人）

13. 議会運営委員会

定数 6人

- ・ 選 出 方 法 議長が会議に諮って指名する。（条例）
選任にあたっては会派の所属議員数の構成比率を考慮している。議長は地方自治法の規定により、副議長は委員長の要請により出席。また、委員の所属しない会派の所属議員は委員外議員として出席することができる。

14. 議案の送付

議会運営委員会（開会日の概ね1週間前開催）終了後、原則として、議員貸与タブレット端末へ電子データにより送付する。

15. 一般質問

- ・ 通 告 期 限 議会運営委員会（開会日の概ね1週間前開催）翌日の午前11時
- ・ 人 数 制限なし
- ・ 回 数 無制限
- ・ 方 法 登壇して一括質問・一括答弁（再質問以降は質問席で一問一答）

- ・ 制 限 時 間 1 人 5 0 分以内（答弁時間は除く）
- ・ 関 連 質 問 認めていない
- ・ 質 問 の 順 番 抽選制

16. 代表質問（市長が施政方針を行う定例会のみ実施）

- ・ 実 施 日 程 一般質問の前
- ・ 質問会派の制限 交渉会派が行うことができる
- ・ 質 問 の 順 番 構成議員の多い会派順
- ・ 制 限 時 間 1 人 6 0 分以内（答弁時間は除く）
- ・ 回 数 無制限
- ・ 方 法 登壇して一括質問・一括答弁（再質問以降は質問席で一問一答）
- ・ 質 問 内 容 主に「施政方針」及び「新年度予算」に関連する事項
- ・ 質 問 議 員 会派代表者（会長・代表等）には限定しない
- ・ 重複質問項目の調整 会派内において、代表質問と一般質問の項目の重複を避けるため調整を行う
- ・ 一般質問との重複実施 同一議員による代表質問と一般質問との重複実施はできない。
- ・ 通 告 期 限 開会日の 4 日後（休日・祝日を含まない）の午前 1 1 時

17. 予算の審査

一般会計の当初予算、補正予算とも、各委員会に分割付託している。
特別会計、企業会計は、各所管の常任委員会に付託している。

18. 決算の審査

決算審査特別委員会（議長、監査委員を除く）を設置し、付託する。
その後、委員会ごとに分科会を設置し、分担して審査している。

19. 会議録

- ・ 記 録 の 方 法 I C レコーダーによる録音
- ・ 原 稿 作 成 反訳業者に委託、その後事務局で校正
- ・ 発 行 時 期 次回定例会まで
- ・ 配 付 先 議会事務局及び総務部総務課、中央図書館
- ・ 発 行 部 数 3 部
- ・ 電 子 版 市ホームページ（PDF版）、会議録検索システム
- ・ 予 算

反訳委託料	7 4 0 , 5 2 0 円
検索システムデータ作成委託料	2 6 4 , 0 0 0 円
検索システム使用料	7 9 2 , 0 0 0 円

20. 議会報

- ・ 創刊年月日 平成17年8月1日
- ・ 名 称 「由利本荘市議会だより」
- ・ 発行回数 年4回
- ・ 規格ページ数 A4版、12～16ページ
- ・ 発行時期 原則、定例会の翌々月1日
- ・ 記事内容 定例会のあらまし、一般(代表)質問、委員会審査の概要、議長公務・交際費報告、行政視察報告、決議・意見書、請願・陳情審査結果 など
- ・ 発行部数 28,000部
- ・ 予 算 印刷製本費 4,462,480円
配布委託料 264,000円
- ・ 電子版 市ホームページ・SideBooks「ちいき本棚」に掲載

21. 市民と語る会

テーマを定めた上で、市民と議員がグループをつくり、ワークショップ形式で話し合い、発表や意見交換等を行っている。

22. 本会議の中継

平成18年第2回定例会から、ケーブルテレビで本会議の様子を生中継及び再放映している。

また、令和5年第2回定例会から、YouTubeで本会議の様子をライブ配信及び録画配信している。ライブ配信前日に市公式LINEでも周知している。

23. 議会ホームページ

市議会の概要、定例会・臨時会の開催状況、議長公務・交際費の状況、市議会だより、会議録、政務活動費の収支状況などを掲載している。

24. 事務局組織

- ・ 定 数 7人
- ・ 現 員 数 6人
- ・ 機 構

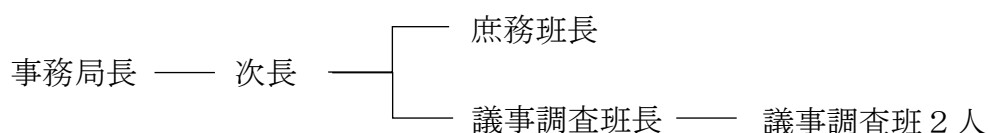

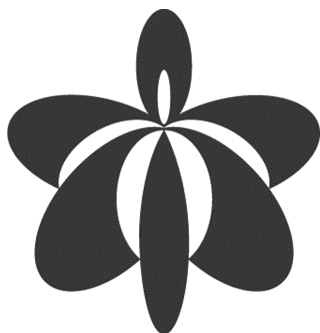

市 章

由利本荘市の「由」と「本」の文字と、地域を表す「ユリの花」、
「ユリ根」、「ごてんまり」を図案化したもので、「人と自然が
共生する躍動と創造の都市^{まち}」を表している。

由利本荘市民憲章

平成十九年十一月一日制定

私たちのまちは、鳥海山の大きいなる恵みを受け、高原にさわやかな風そよぎ、田園うるおす清流が日本海へ続く、自然豊かなまちです。

ここに生きる私たちは、先人が築いてきた歴史と文化を大切にし、産業を育て活力あるまちをつくり、責任を持って未来に引き継ぐため、この市民憲章を定めます。

一、豊かな水と緑を守り育て、生命力に満ちた自然との共生につとめます。

一、思いやりと感謝の心で助け合い、温かな家庭と平和なまちをつくります。

一、すすんで心身をきたえ、健康で笑顔あふれる明るい社会をきずきます。

一、ふるさとに学び、心を世界に開いて、文化の香り高い風土をそだてます。

一、生きがいと誇りを持って仕事に励み、希望に満ちた明日へ向かってすすみます。

《市の花》さくら

日本を代表する花「さくら」。本荘公園をはじめ市内各地域にソメイヨシノ・黄桜などの桜の名所が多く、市民の身近な花である。長い冬の寒さに耐え、待ちに待った暖かく明るい春を象徴しており、こぼれるほどに咲き誇る花と清らかな香りは人々を和ませる。

《市の木》ケヤキ

代表的な広葉樹であり山地に自生するが、昔から人家の防風林として植えられ、神社、仏閣、学校のシンボルなどでなじみが深い。材は堅く、木目も美しく磨けばきれいな光沢が生じ、湿気にもよく耐える。枝は大きく四方に広がり、根が大地にしっかりと張り付く姿は逞しく力強く、無限の発展を感じさせるとともに、本市発展の姿をイメージさせる。

《市の鳥》キジ

日本の固有種で、国鳥に選定されている。農耕地、河川敷、草原などに広く生息しており、美しい容姿と夫婦親子の強い愛情が、平和の原点を感じさせる。



由利本荘市行政機構図

(令和6年4月1日)

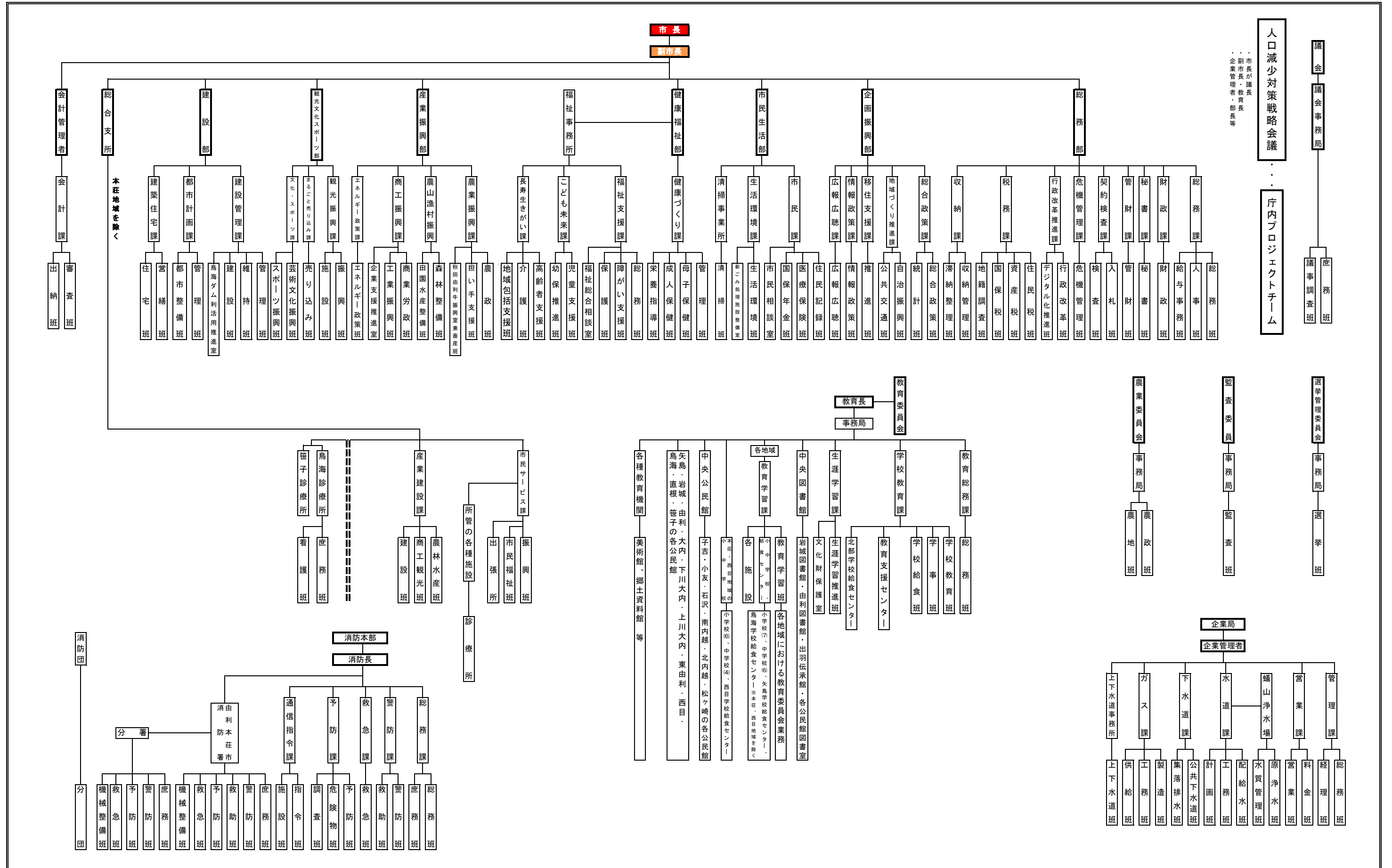

－ 秋田県由利本荘市議会事務局 －

住 所 〒015-8501
秋田県由利本荘市尾崎17番地

TEL 0184-24-6386 (庶務班)
0184-24-6388 (議事調査班)

FAX 0184-27-1793

E-mail gikai@city.yurihonjo.lg.jp

URL <http://www.city.yurihonjo.lg.jp>