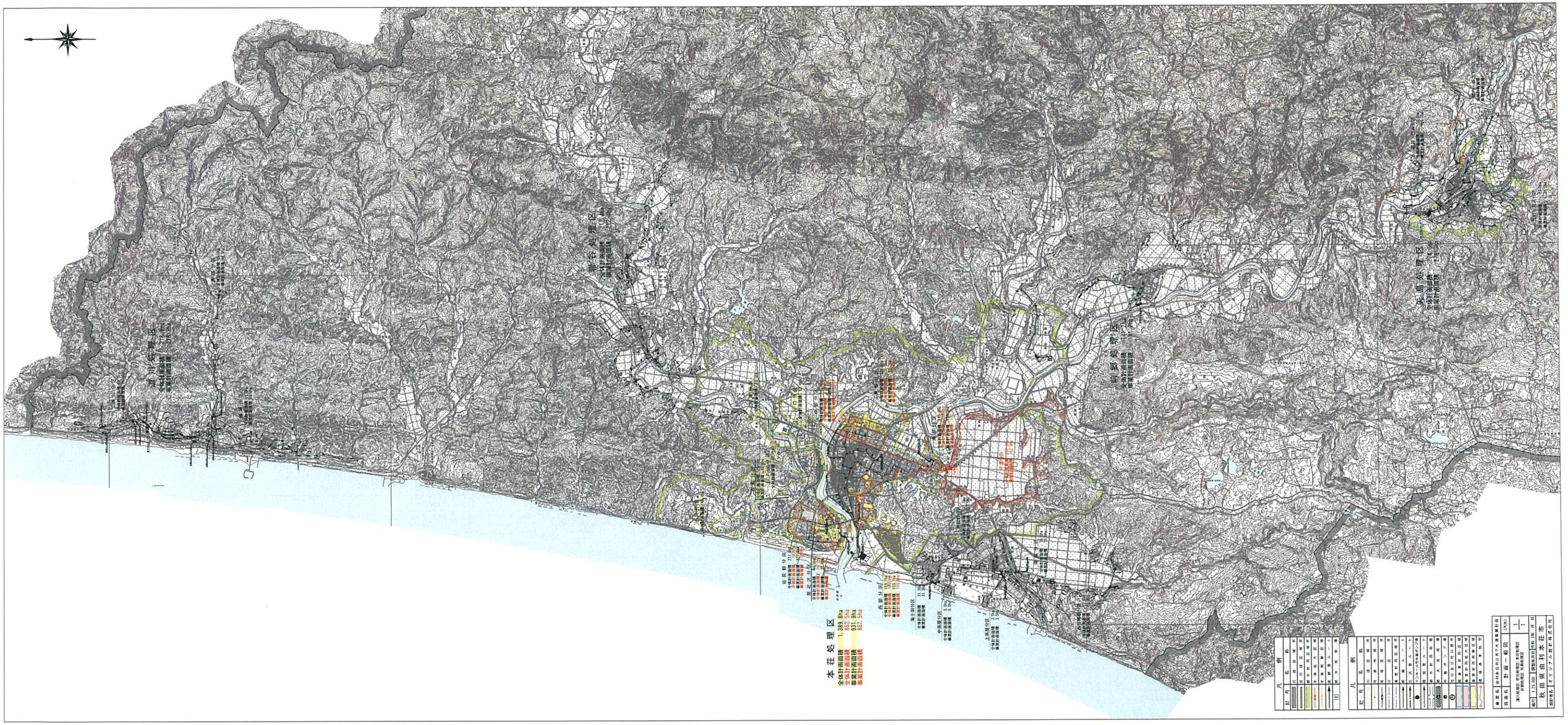
本荘処理区
全体計画面積 1,338.8ha
全体計画面積 882.5ha
事業計画面積 931.9ha
事業計画面積 882.5ha
凡例
凡例
凡例
秋田県由利本荘市
オリジナル設計株式会社