【農業集落・漁業集落・簡易排水・小規模集合排水：更新・統合スケジュール】

地域	処理区名	完工年度	機能強化	経過年数 機能強化考慮（R2基準）	（耐用年数）−（経過年数）耐用年数：33年	更新時期
本荘・西目	出戸	H 7	―	25	8 年	R9
	西目南部	H 12	―	20	13 年	―
	西目					
	本荘					
	内越第一	H 7	H31	1	32 年	R34
	北内越第二	H 18	―	14	19 年	―
	南内越第二	H 11	―	21	12 年	R14
	小友第一	H 6	―	26	7 年	R8
	小友第二	H 7	H31	1	32 年	―
	小友第三	H 22	―	10	23 年	―
	子吉	H 8	―	24	9 年	―
	南福田	H 7	―	25	8 年	―
	芦川	H 23	―	9	24 年	R26
	親川	H 23	―	9	24 年	R26
	深沢	H 23	―	9	24 年	R26
矢島	川辺・木在	H 8	―	24	9 年	R3
	新荘・立石	H 9	―	23	10 年	―
	矢島					
	元町・荒沢	H 6	―	26	7 年	―
	郷内・坂之下	H 7	―	25	8 年	―
本荘・岩城	雪川	H 5	―	27	6 年	R8
	高畑	H 9	―	23	10 年	―
	道川					
	亀田	H 5	H22	10	23 年	R25
	泉田	H 12	―	20	13 年	R15
	滝俣	H 11	―	21	12 年	R14
	福俣	H 13	―	19	14 年	R16
	上蛇田	H 7	―	25	8 年	R9
	下蛇田	H 14	―	18	15 年	R16
	六呂田	H 12	―	20	13 年	R15
	下黒川	H 11	―	21	12 年	R13
	松ヶ崎第一	H 14	―	18	15 年	R17
大内	楢渕・滝・羽広	H 15	―	17	16 年	R18
	岩野目沢	H 10	―	11	22 年	―
	葛岡・新田	H 21	―	22	11 年	R13
	中帳	H 23	―	9	24 年	R26
	松本	H 9	―	23	10 年	R12
	岩谷					

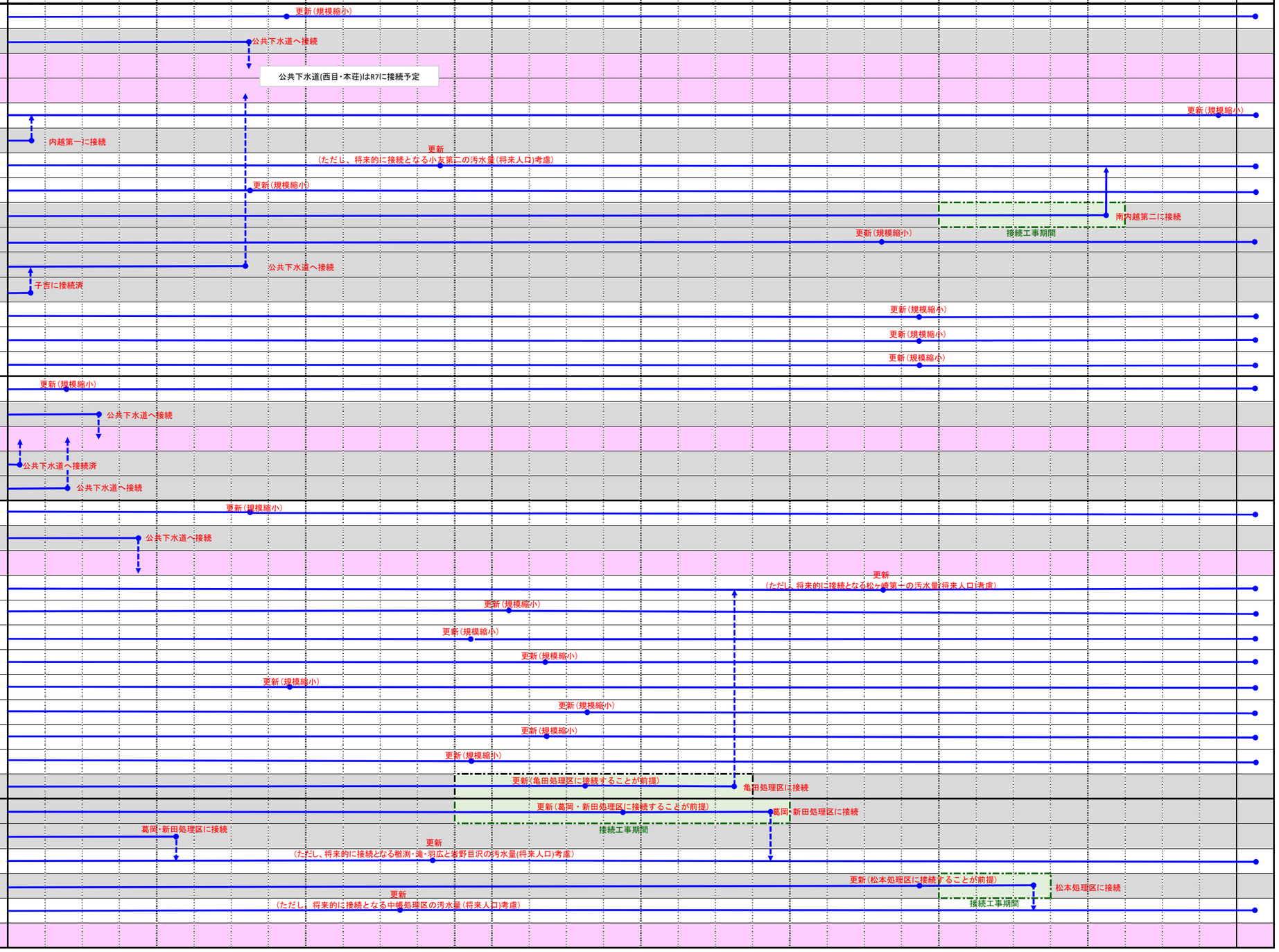

【農業集落・漁業集落・簡易排水・小規模集合排水：更新・統合スケジュール】
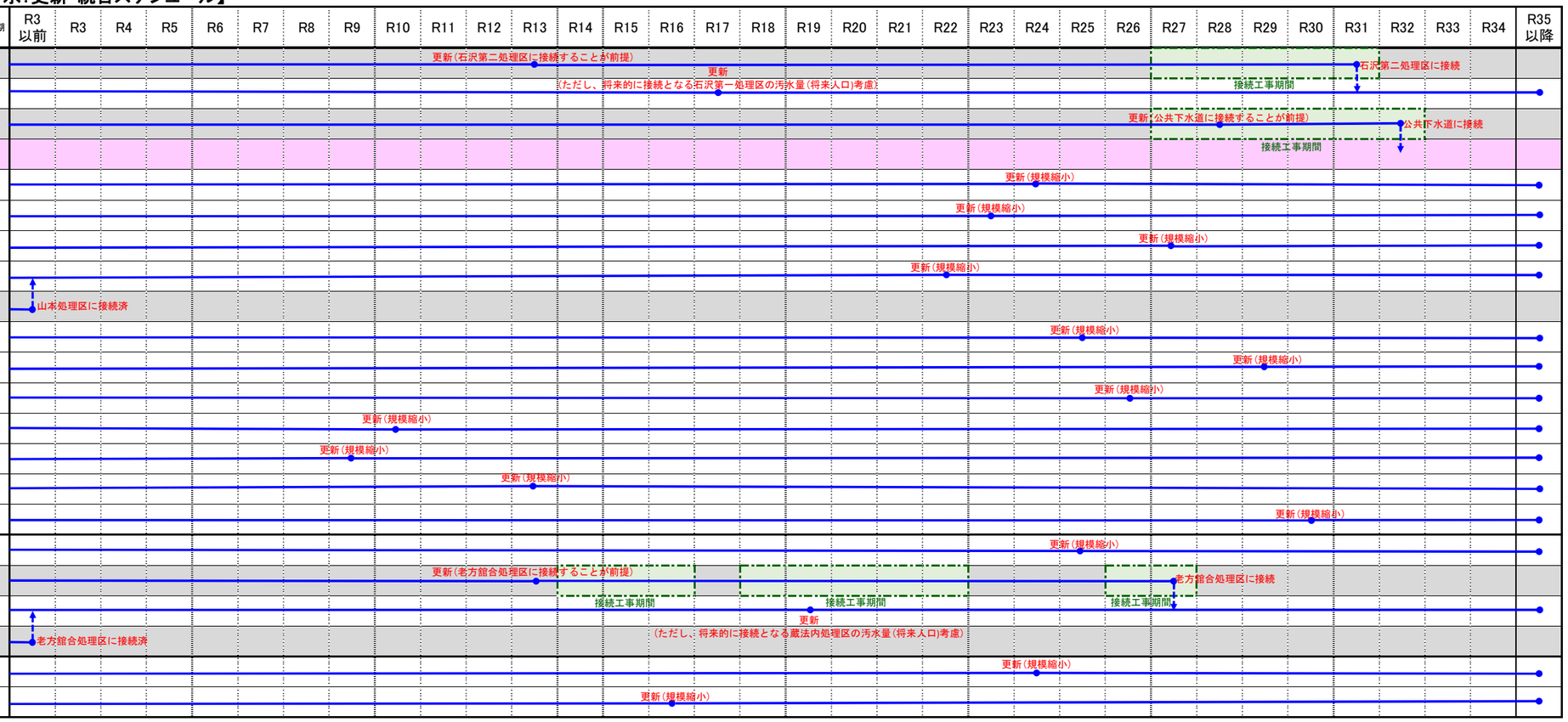
地域	処理区名	完工年度	機能強化	経過年数 機能強化考慮（R2基準）	（耐用年数）−（経過年数）耐用年数：33年	更新時期
本荘・由利	石沢第一	H 10	―	22	11 年	R13
	石沢第二	H 14	―	18	15 年	R17
	曲沢	H 6	H25	7	26 年	R28
	前郷					
	久保田	S 61	H21	11	22 年	R24
	五十土	S 59	H20	12	21 年	R23
	小菅野	S 62	H24	8	25 年	R27
	山本	S 61	H18	14	19 年	R22
	土倉	H 6	―	26	7 年	―
	川西	H 4	H22	10	23 年	R25
	黒沢明法	H 6	H26	6	27 年	R29
	東鮎川・町村・中畑	H 4	H23	9	24 年	R26
	二夕子	H 8	―	24	9 年	R10
	田代	H 8	―	24	9 年	R9
	屋敷	H 10	―	22	11 年	R13
	吉沢	H 7	H27	5	28 年	R30
東由利	大琴	H 21	―	11	22 年	R25
	蔵法内	H 10	―	22	11 年	R13
	老方舘合	H 16	―	16	17 年	R19
	田代黒渕	H 28	―	4	29 年	―
鳥海	伏見・上川内・平根	H 18	―	14	19 年	R24
	笹子	H 16	―	16	17 年	R16